



มหาวิทยาลัยเทคโนโลยีราชมงคลธัญบุรี
รับที่ 2116
วันที่ 03 มิ.ย. 2557
เวลา 13.20

ที่ กค ๐๔๐๙.๓/ว.๑๗๖

กรมบัญชีกลาง

ถนนพระราม ๖ กทม. ๑๐๔๐๐

๓๐ พฤษภาคม ๒๕๕๗

กองคลัง
มหาวิทยาลัยเทคโนโลยีราชมงคลธัญบุรี
เลขรับ ๐403
วันที่ 3 มิ.ย. 2557
เวลา 14.15

เรื่อง กรอกแบบสำรวจการใช้รายงาน Web Report ในระบบ GFMS

เรียน อธิการบดีมหาวิทยาลัยเทคโนโลยีราชมงคลธัญบุรี

สิ่งที่ส่งมาด้วย ตัวอย่างหน้าจอแบบสำรวจการใช้รายงาน Web Report จำนวน ๑ ชุด  
(สามารถดาวน์โหลดได้จากเว็บไซต์ของกรมบัญชีกลาง [www.cgd.go.th](http://www.cgd.go.th))

ตามที่กรมบัญชีกลางได้พัฒนารายงานระบบปฏิบัติการในระบบ GFMS ให้หน่วยเบิกจ่ายที่ไม่ได้รับจัดสรรเครื่อง GFMS Terminal สามารถตรวจสอบการปฏิบัติงานในระบบ GFMS ผ่านทาง Internet เป็นรายงาน Web Report ที่แสดงข้อมูลแบบไม่เคลื่อนไหว และเพิ่มรายงาน Web Online ที่แสดงข้อมูลแบบ Online และ Real time ได้อีกช่องทางหนึ่งแล้ว นั้น

กรมบัญชีกลางพิจารณาแล้ว ขอเรียนว่า รายงานทั้ง ๒ ประเภทดังกล่าว ผู้ปฏิบัติงานสามารถนำไปใช้ประโยชน์ในวัตถุประสงค์ที่แตกต่างกัน ดังนั้น เพื่อความรอบคอบในการยกเลิกรายงาน Web Report บางรายงาน จึงเห็นควรสำรวจการใช้รายงานดังกล่าวของหน่วยเบิกจ่ายที่ปฏิบัติงานในระบบ GFMS ผ่าน Web Online โดยขอให้เจ้าหน้าที่กรอกแบบสำรวจการใช้รายงาน Web Report ผ่านทางหน้าจอแสดงผลเข้าสู่ระบบการปฏิบัติงาน และกรอกแบบสำรวจการใช้รายงาน Web Report ในระบบ ตามรายละเอียดสิ่งที่ส่งมาด้วย เริ่มดำเนินการกรอกแบบสำรวจดังกล่าว ได้ที่หน้าจอแสดงผล ตั้งแต่วันที่ ๒ มิถุนายน ๒๕๕๗ เป็นต้นไป

จึงเรียนมาเพื่อโปรดทราบ และแจ้งให้เจ้าหน้าที่ที่เกี่ยวข้องดำเนินการต่อไปด้วย  
อนึ่ง ท่านสามารถเปิดดูหนังสือนี้ได้ที่เว็บไซต์กรมบัญชีกลาง [www.cgd.go.th](http://www.cgd.go.th)

ขอแสดงความนับถือ

(นางกิตติมา นวลทวี)

รองอธิบดี ปฏิบัติราชการแทน

อธิบดีกรมบัญชีกลาง

สำนักกำกับและพัฒนาระบบการบริหารการเงินการคลังภาครัฐแบบอิเล็กทรอนิกส์

กลุ่มงานกำกับและพัฒนาระบบงาน

โทรศัพท์ ๐ ๒๑๒๗ ๗๐๐๐ ต่อ ๔๒๘๘

โทรสาร ๐ ๒๑๗๑ ๒๑๔๕



เรียน มอ. กงคณ

เมื่อโปรดพิจารณาขอ ออกราย  
และ ขอ มอ. กงคณ จึง เวียนหน่วยงานในสังกัด  
C ๓พื้นที่ ๓: ย่อม จักรวรรดิ จงไกล และ กทม.)  
เมื่อทราบ และ ดำเนินการ ในล่อนที่ เกี่ยวของ  
หรือพิจารณาสิ่ง การตามเห็น สมควร

สามห้า  
๓ มิ.ย. ๕๗

อนุ

เรียน อมท. (ผ่านรองอธิการบดีฝ่ายบริหาร)

เมื่อไม่ทราบ และ นวม กงคณ

แจ้งเวียนหน่วยงานในสังกัด ทงคณ และ  
ดำเนินการในส่วนที่ เกี่ยวของ ต่อไป

๒๖  
๓ มิ.ย. ๕๗

๕๗๒๖๐๐

อธิการ

๕ มิ.ย. ๕๗

(ชื่อคน รับผิดชอบ)

นางสาวกมลทิพย์ สิงห์ใจ

นางสาวกมลทิพย์ สิงห์ใจ

ขอสงวนลิขสิทธิ์ในเอกสารนี้

สงวนลิขสิทธิ์ในเอกสารนี้

สงวนลิขสิทธิ์ในเอกสารนี้

สงวนลิขสิทธิ์ในเอกสารนี้

## ตัวอย่างหน้าจอแบบสำรวจการใช้รายงาน Web Report

### ๑. หลังจาก Login แล้วจะปรากฏหน้าจอแบบสำรวจการใช้รายงาน Web Report

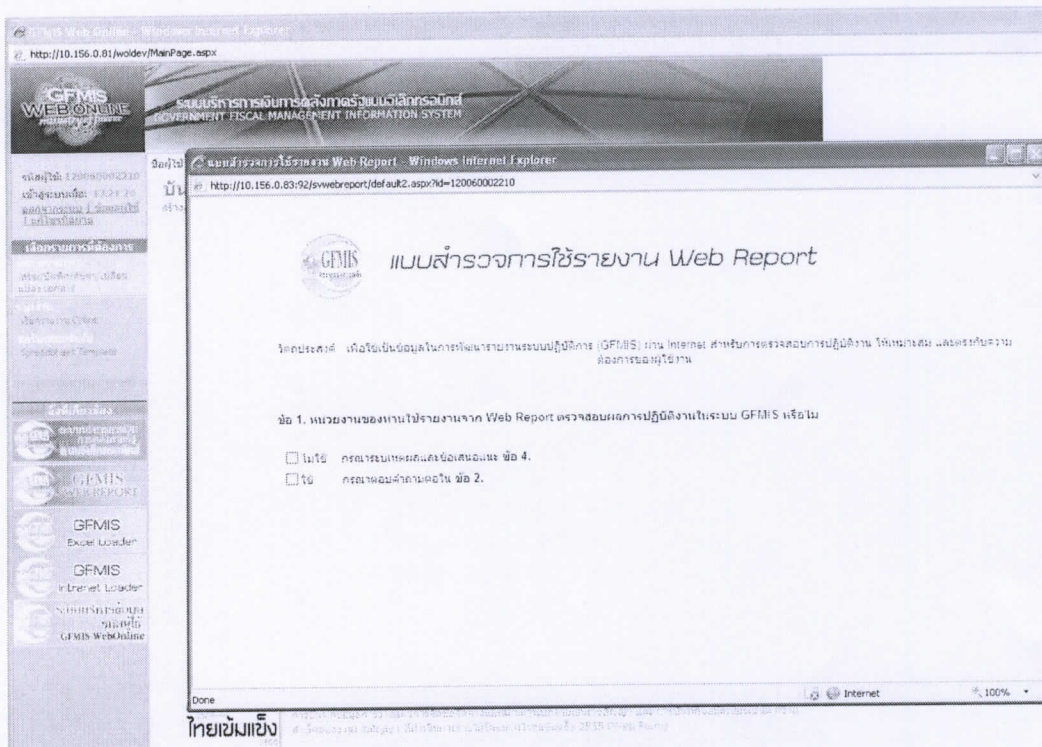

### ๒. ข้อ ๒ การใช้รายงาน Web Report Tab รายงานประจำวัน

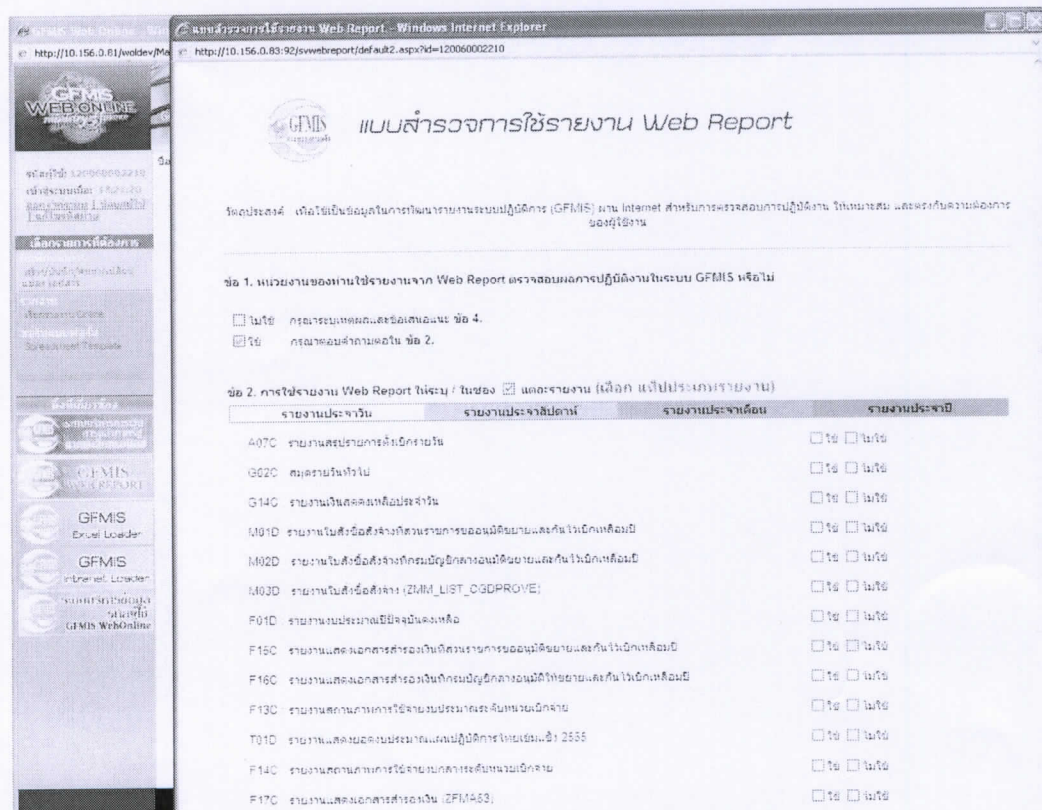

### ๓. Tab รายงานประจำสัปดาห์

แบบสำรวจการใช้รายงาน Web Report

ข้อ 1. ทบทวนรายงานใช้รายงานจาก Web Report หรือรวมผลการปฏิบัติงานในระบบ GFMIS หรือไม่

ไม่ใช้  
 ใช้

ข้อ 2. การใช้รายงาน Web Report ในระบบ / ในข้อ ๒ แสดงรายงาน (เลือก หนึ่งประเภทรายงาน)

รายงานประจำวัน	รายงานประจำสัปดาห์	รายงานประจำเดือน	รายงานประจำปี
A050	รายงานแสดงข้อมูลปริมาณน้ำฝนรายสัปดาห์	<input type="checkbox"/>	<input type="checkbox"/>
G030	รายงานแสดงสถานะการเบิกจ่ายประจำสัปดาห์	<input type="checkbox"/>	<input type="checkbox"/>
G070	รายงานแสดงสถานะการเบิกจ่ายรายสัปดาห์	<input type="checkbox"/>	<input type="checkbox"/>
G010	รายงานแสดงประวัติการปฏิบัติงานประจำวัน	<input type="checkbox"/>	<input type="checkbox"/>
G030	รายงานแสดงรายสัปดาห์	<input type="checkbox"/>	<input type="checkbox"/>
G090	รายงานแสดงรายสัปดาห์	<input type="checkbox"/>	<input type="checkbox"/>
G100	รายงานแสดงรายสัปดาห์	<input type="checkbox"/>	<input type="checkbox"/>
G170	รายงานแสดงรายสัปดาห์	<input type="checkbox"/>	<input type="checkbox"/>
G190	รายงานแสดงรายสัปดาห์	<input type="checkbox"/>	<input type="checkbox"/>
G000	รายงานแสดงรายสัปดาห์	<input type="checkbox"/>	<input type="checkbox"/>

### ๔. Tab รายงานประจำเดือน

แบบสำรวจการใช้รายงาน Web Report

ข้อ 1. ทบทวนรายงานใช้รายงานจาก Web Report หรือรวมผลการปฏิบัติงานในระบบ GFMIS หรือไม่

ไม่ใช้  
 ใช้

ข้อ 2. การใช้รายงาน Web Report ในระบบ / ในข้อ ๒ แสดงรายงาน (เลือก หนึ่งประเภทรายงาน)

รายงานประจำวัน	รายงานประจำสัปดาห์	รายงานประจำเดือน	รายงานประจำปี
A050	รายงานแสดงข้อมูลปริมาณน้ำฝนรายสัปดาห์	<input type="checkbox"/>	<input type="checkbox"/>
A080	รายงานแสดงสถานะการเบิกจ่ายประจำเดือน	<input type="checkbox"/>	<input type="checkbox"/>
A250	รายงานแสดงสถานะการเบิกจ่ายรายเดือน	<input type="checkbox"/>	<input type="checkbox"/>
G030	รายงานแสดงสถานะการเบิกจ่ายประจำเดือน	<input type="checkbox"/>	<input type="checkbox"/>
G050	รายงานแสดงรายสัปดาห์	<input type="checkbox"/>	<input type="checkbox"/>
G120	รายงานแสดงรายสัปดาห์	<input type="checkbox"/>	<input type="checkbox"/>
G210	รายงานแสดงประวัติการปฏิบัติงานประจำวัน	<input type="checkbox"/>	<input type="checkbox"/>
G130	รายงานแสดงรายสัปดาห์	<input type="checkbox"/>	<input type="checkbox"/>
G320	รายงานแสดงรายสัปดาห์	<input type="checkbox"/>	<input type="checkbox"/>
R010	รายงานแสดงรายสัปดาห์	<input type="checkbox"/>	<input type="checkbox"/>
R020	รายงานแสดงรายสัปดาห์	<input type="checkbox"/>	<input type="checkbox"/>
R030	รายงานแสดงรายสัปดาห์	<input type="checkbox"/>	<input type="checkbox"/>
R040	รายงานแสดงรายสัปดาห์	<input type="checkbox"/>	<input type="checkbox"/>

## ๕. Tab รายงานประจำปี และข้อเสนอแนะ

GFMS Web Online - Windows Internet Explorer

http://10.156.0.81/... http://10.156.0.83/92/jrwebreport/Default2.aspx?id=12006002210

**GFMS WEB ONLINE**

แจ้งมติที่: 128000807210  
แจ้งมติวันที่: 13/21/25  
ผู้จัดทำ: 1  
ผู้ตรวจสอบ: 1

**ผลการดำเนินงาน**

สำเร็จ / ไม่สำเร็จ / ไม่ทราบ  
จำนวน / จำนวน / จำนวน  
จำนวน / จำนวน / จำนวน

**เว็บไซต์**

GFMS  
Excel Loader  
GFMS  
Excel Loader  
รายงานประจำปี  
GFMS WebOnline

### แบบสำรวจการใช้รายงาน Web Report

วัตถุประสงค์ เพื่อให้เป็นข้อมูลในการวางแผนรายงานประจำปีของ GFMS โดย (เพื่อขอ ส่งข้อมูลการตรวจสอบการปฏิบัติงาน ไปทางระบบ และเตรียมการดำเนินการ  
บุคลากรใช้งาน

**ข้อ 1. หมายเลขของงานใช้รายงานจาก Web Report ตรวจสอบการปฏิบัติงานในระบบ GFMS หรือไม่**

ไม่ใช้ ตรวจสอบการดำเนินงานข้อ 4.  
 ใช้ ตรวจสอบการดำเนินงาน ข้อ 2.

**ข้อ 2. การใช้รายงาน Web Report ในรูป / ในสอง  และรายงาน (เลือก ยกเว้นประเภทรายงาน)**

รายงานประจำวัน	รายงานประจำเดือน	รายงานประจำเดือน	รายงานประจำปี
0110 - รายงานผลการดำเนินงาน			<input type="checkbox"/> ใช่ <input type="checkbox"/> ไม่ใช่
R01Y - รายงานผลการดำเนินงานประจำปี (ZRP_R04)			<input type="checkbox"/> ใช่ <input type="checkbox"/> ไม่ใช่

**ข้อ 3. ข้อเสนอแนะเพิ่มเติม**